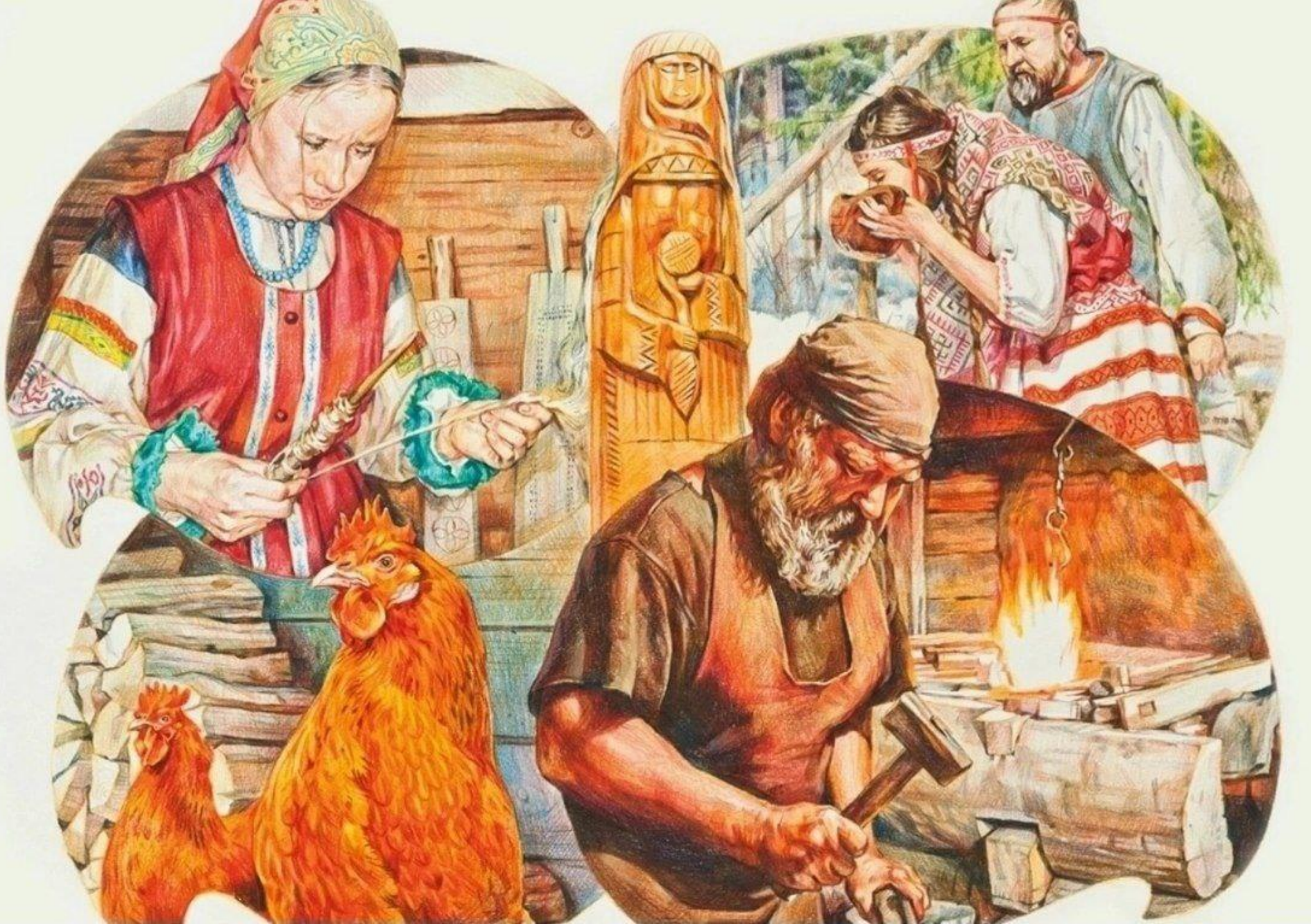



















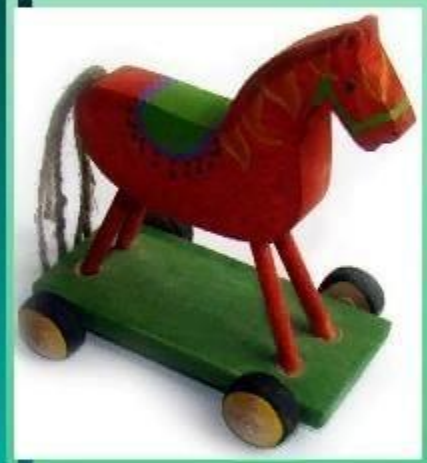




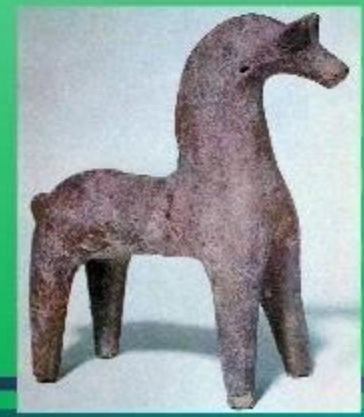








ДЕРЕВЯННЫЕ ИГРУШКИ







ГЛИНЯНЫЕ ИГРУШКИ







СОЛОМЕННЫЕ ИГРУШКИ







ТРЯПИЧНЫЕ ИГРУШКИ



ДЫМКОВСКАЯ ИГРУШКА









ФИЛИМОНОВСКАЯ ИГРУШКА













БОГОРОДСКАЯ ИГРУШКА





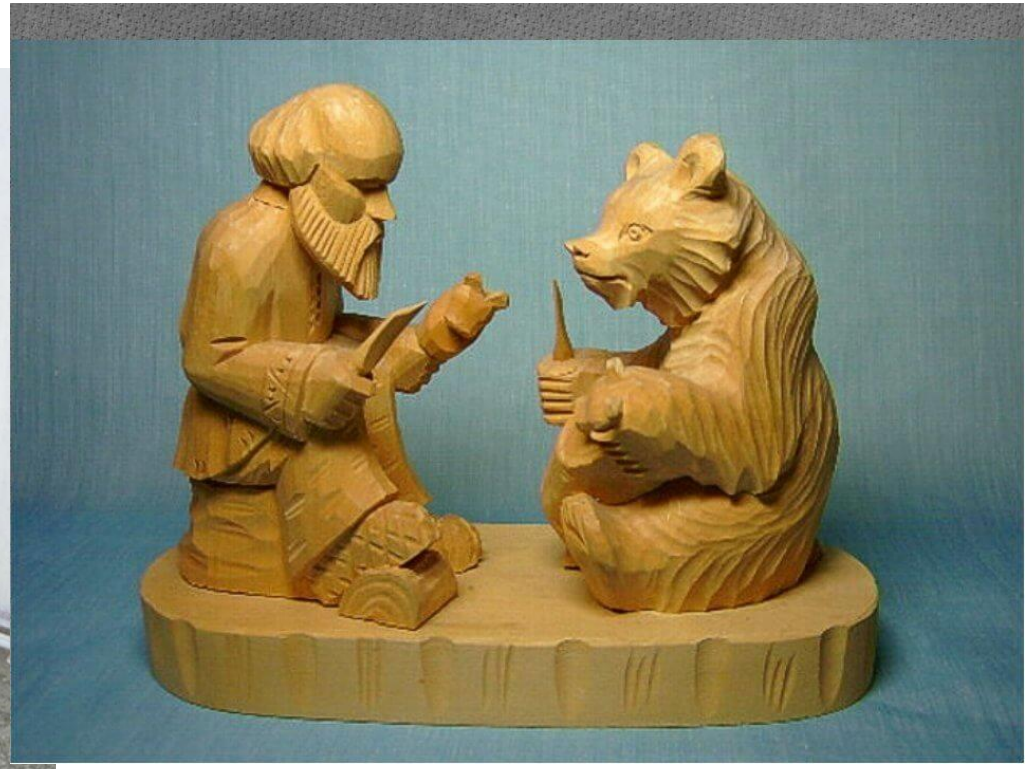

КАРГОПОЛЬСКАЯ ИГРУШКА







НАРОДНЫЕ КУКЛЫ ДЕЛИЛИСЬ НА ТРИ ВИДА

ОБЕРЕГОВЫЕ



«Вепсская»

ОБРЯДОВЫЕ



«Купавка»

ИГРОВЫЕ



«Столбушка»

КУКЛЫ - ОБЕРЕГИ



КУВАДКА



КУБЫШКА-ТРАВНИЦА



ФИЛИППОВКА-ШЕСТИРУЧКА



НЕРАЗЛУЧНИКИ



КРУПЕНИЧКА (ЗЕРНОВУШКА)



ЛИХОМАНКИ

Обрядовые куклы



Кукла-десятиручка



Кукла Семь-я

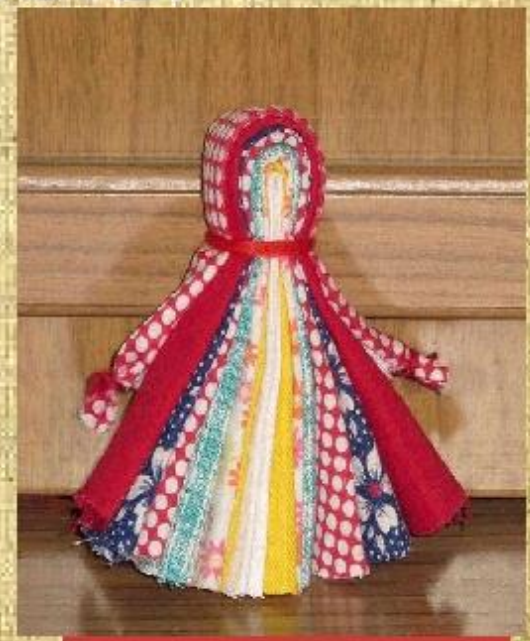

Берегиня



Зернушка



Травница

ИГРОВЫЕ КУКЛЫ



КУВАДКА

КУВАДКА, ИЛИ КУВАТКА — ЭТО КУКЛА, КОТОРУЮ ДЕЛАЛИ, ЧТОБЫ «ОБМАНУТЬ», СБИТЬ С ТОЛКУ ЗЛЫХ ДУХОВ И ТЕМ САМЫМ ЗАЩИТИТЬ НОВОРОЖДЕННЫХ МЛАДЕНЦЕВ.

Пеленашка



Чтобы сбить злых духов с толку, спелёнутую куклу подкладывали к младенцу в колыбель, чтобы принимать на себя все напасти.

Только после крещения, которым за младенцем утверждается статус человека, кукла убиралась из колыбели.

Куклу хранили в доме наравне с крестильной рубахой ребёнка.

ИГРОВЫЕ КУКЛЫ



МАЛЫШОК-ГОЛЫШОК



ДЕВКА-БАБА



ЗАЙЧИК НА ПАЛЬЧИК

Кукла «Утешница»




MAAM.RU


MAAM.RU


MAAM.RU


MAAM.RU

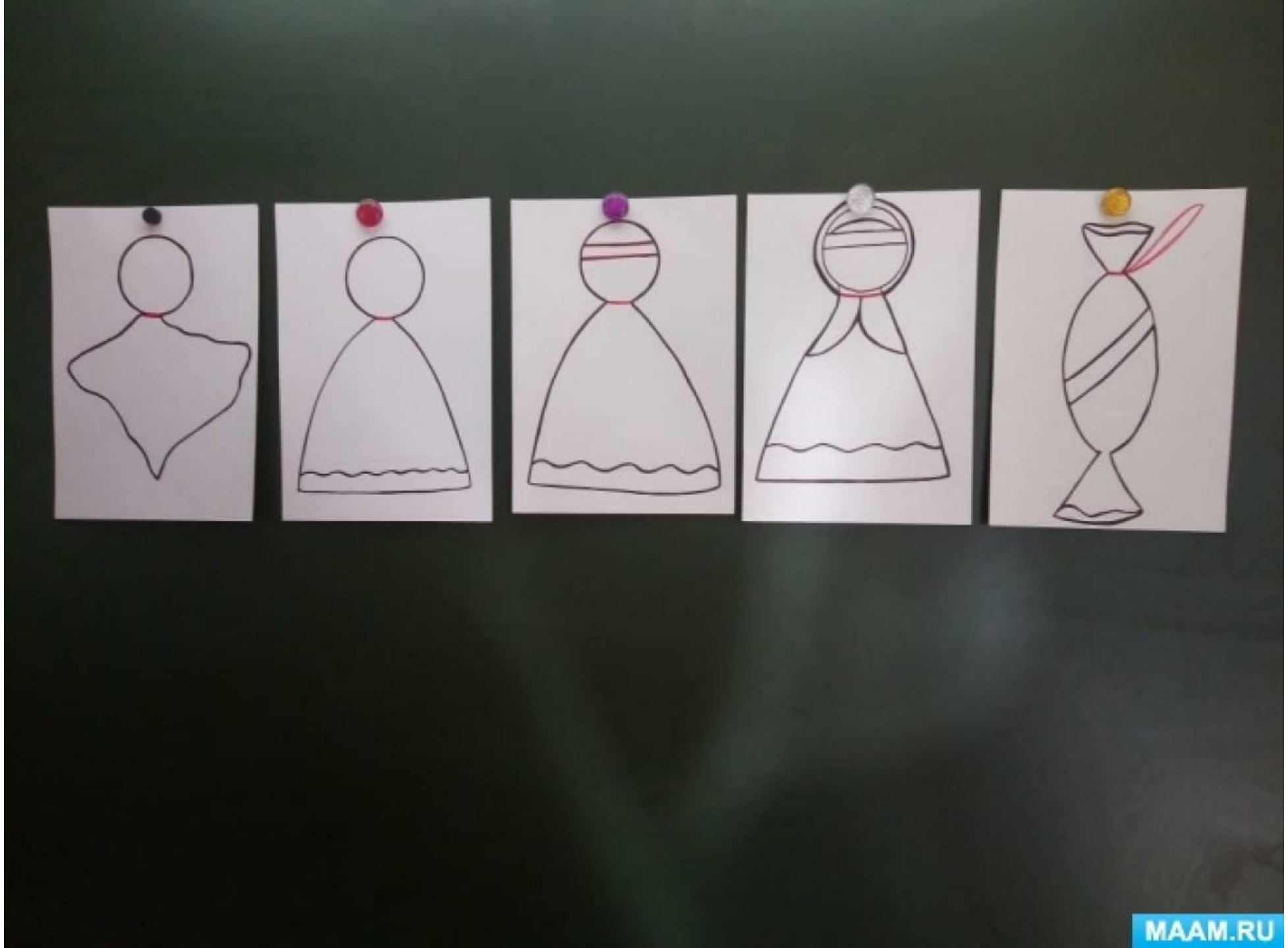
MAAM.RU


MAAM.RU









СПАСИБО ЗА ВНИМАНИЕ!